EG-KONFORMITÄTSERKLÄRUNG

Name Hersteller	Beleduc Lernspielwaren GmbH		
Anschrift Hersteller	Heinrich-Heine-Weg 2, D-09526 Olbernhau		
Die alleinige Verantwortung für die Ausstellung dieser Konformitätserklärung trägt der Hersteller gemäß:			
Spielzeugverordnung (EU) 2025/2509			
Produktdetails			
Artikelnummer	64360	**Beschreibung**	Karussell
Farbabbildung			

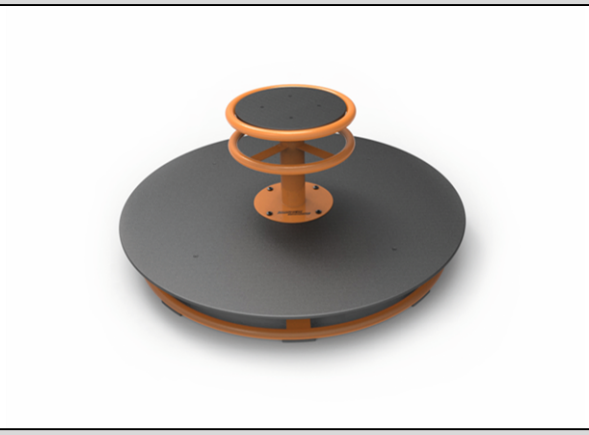

Gegenstand der Erklärung erfüllt die einschlägigen Harmonisierungsrechtsvorschriften der Gemeinschaft:	
Angaben der einschlägigen harmonisierten Normen, die zugrunde gelegt wurden, oder Angaben der Spezifikationen, für die Konformität erklärt wird:	
Sicherheit von Spielzeug - Teil 1: Mechanische und physikalische Eigenschaften	EN 71-1:2014+A1:2018
Sicherheit von Spielzeug - Teil 2: Entflammbarkeit	EN 71-2:2020
Sicherheit von Spielzeug - Teil 3: Chemische Eigenschaften	EN 71-3:2019+A2:2024
Spielplatzgeräte und Spielplatzböden - Teil 1: Allg. sicherheitstechn. Anforderungen	EN 1176-1:2017+A1:2023
Spielplatzgeräte und Spielplatzböden - Teil 5: zusätzliche besondere sicherheitstechn. Anforderungen und Prüfverfahren für Karussells	EN 1176-5:2019

Gegebenenfalls: Die notifizierte Stelle			
Kennnummer	N/A	**Name**	N/A
Zusätzliche Angaben:			
Unterzeichnet für und im Namen von Käthe Kruse Manufaktur GmbH			
beleduc		**Name**	Marlies Küchler
		Funktion	Spielzeugsicherheits-Beauftragte
Unterschrift	Marlies Küchler	**Ort**	Olbernhau
		Datum	26.01.2026

EC DECLARATION OF CONFORMITY

Manufacturer	Beleduc Lernspielwaren GmbH		
Address	Heinrich-Heine-Weg 2, D-09526 Olbernhau		
This Declaration of Conformity is issued under the sole responsibility of the manufacturer, in accordance with:			
REGULATION (EU) 2025/2509 Safety of Toys			
Product Details			
Item Code (s)	64360	**Description**	Toptrike Carousel
Product Image			



The product is in conformity with the relevant Community harmonisation legislation:	
References to the relevant harmonised standards used, or references to the specifications in relation to which conformity is declared:	
Safety of toys - Part 1: Mechanical and physical properties	EN 71-1:2014+A1:2018
Safety of toys - Part 2: Flammability	EN 71-2:2020
Safety of toys - Part 3: Migration of certain elements	EN 71-3:2019+A2:2024
Playground equipment and surfacing - Part 1: General safety requirements and test methods	EN 1176-1:2017+A1:2023
Playground equipment and surfacing - Part 5: Additional specific requirements and test methods for carousels	EN 1176-5:2019

Notified Body Intervention (where relevant)			
NB No.	N/A	**NB Name**	N/A
Additional Information			
Signed for and on behalf of Beleduc Lernspielwaren GmbH			
beleduc		**Name**	Marlies Küchler
		Position	Toy Safety Manager
Signature	Marlies Küchler	**Place of Issue**	Olbernhau
		Date of Issue	26.01.2026